



Las aventuras de Kusi y Flor

por el Qhapaq Ñan - Sistema Vial Andino en Chile

Libro para colorear



Las aventuras de Kusi y Flor

Libro para colorear

Hace muchísimos años, distintos pueblos andinos construyeron un increíble camino que cruzaba montañas, ríos y desiertos. Ese gran camino se conoce como Qhapaq Ñan, y por su importancia excepcional, una parte de su extensión hoy es Patrimonio Mundial. Por él caminaban mensajeros veloces, autoridades y personas que llevaban comida, animales y muchas historias.

El camino comenzaba en Cusco y llegaba muy lejos: hasta Colombia por el norte y hasta el centro de Chile por el sur. ¿Y sabes qué es lo más sorprendente? Todavía hay tramos de él que se usan. Muchas comunidades lo siguen recorriendo, igual que sus abuelos y bisabuelos. En Chile se le conoce también como Camino del Inca.

Al colorear esta guía, podrás viajar con tu imaginación por este antiguo camino y descubrir que aprender sobre el patrimonio también puede ser una aventura llena de juego y fantasía.



Camino de Socoroma

Ruta de la Sierra
Región de Arica y Parinacota

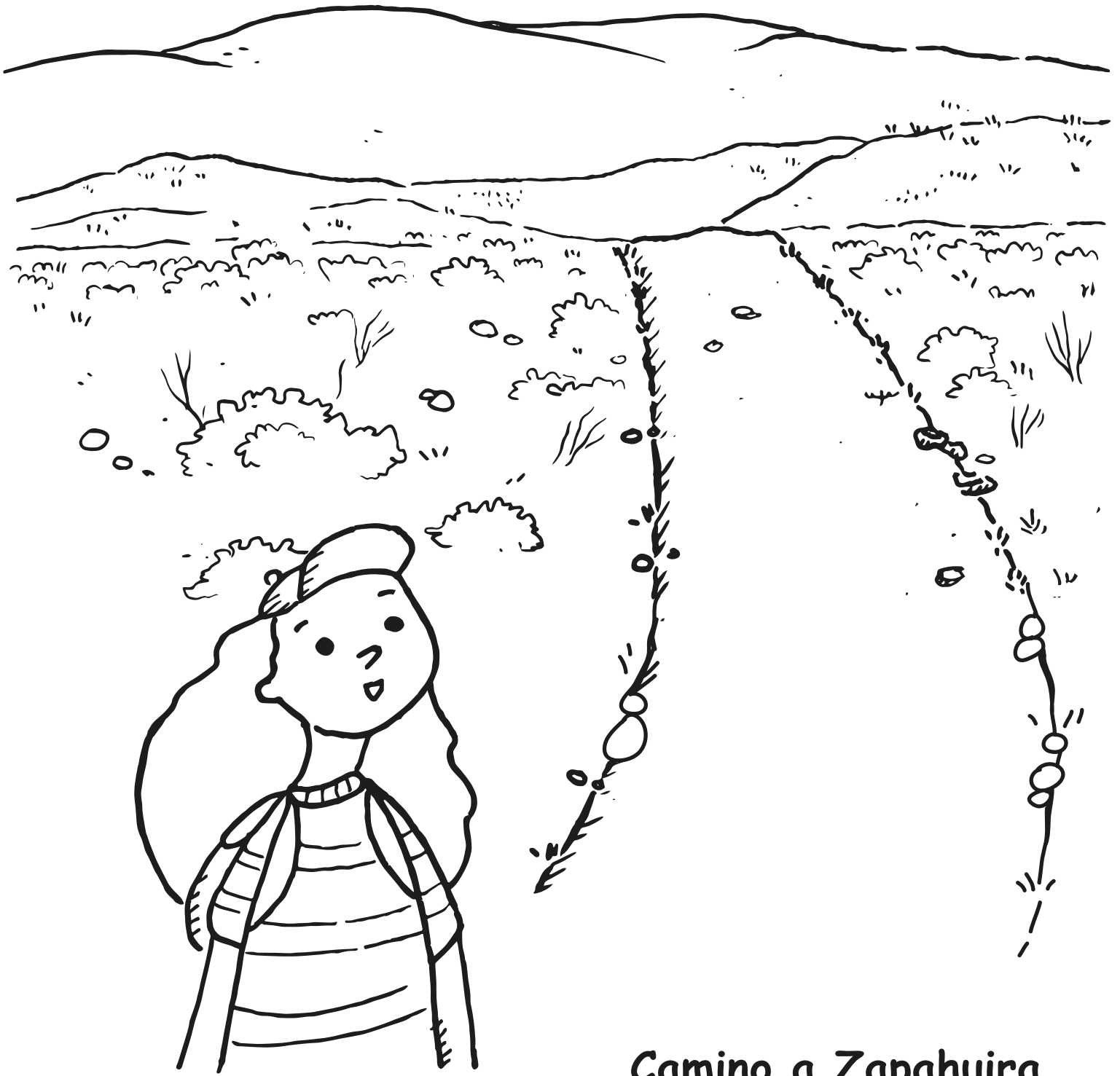

Camino a Zapahuira
Ruta de la Sierra
Región de Arica y Parinacota

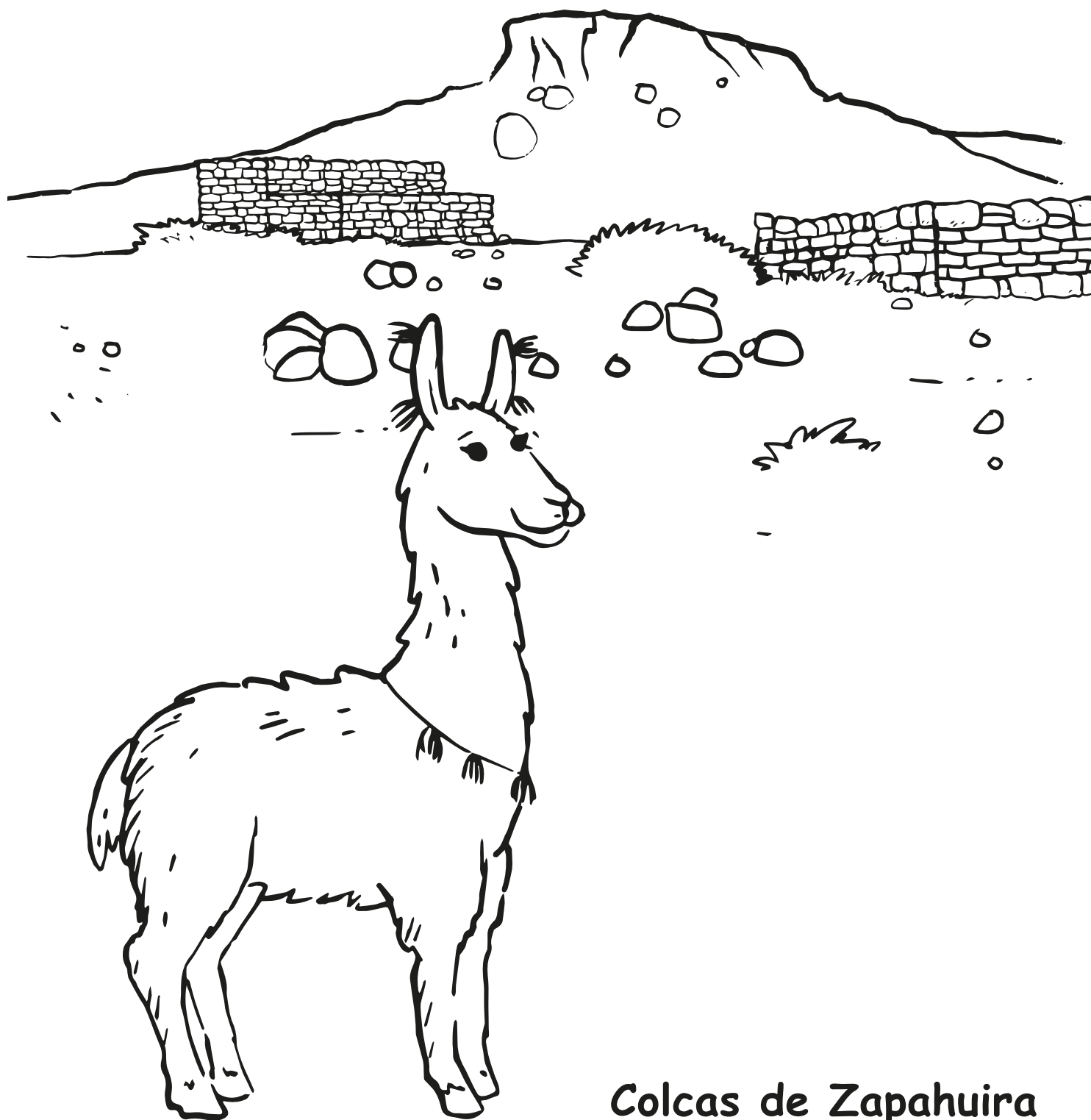

Colcas de Zapahuira

Ruta de la Sierra
Región de Arica y Parinacota



Tambo de Incahuasi

Ruta del Cobre

Región de Antofagasta

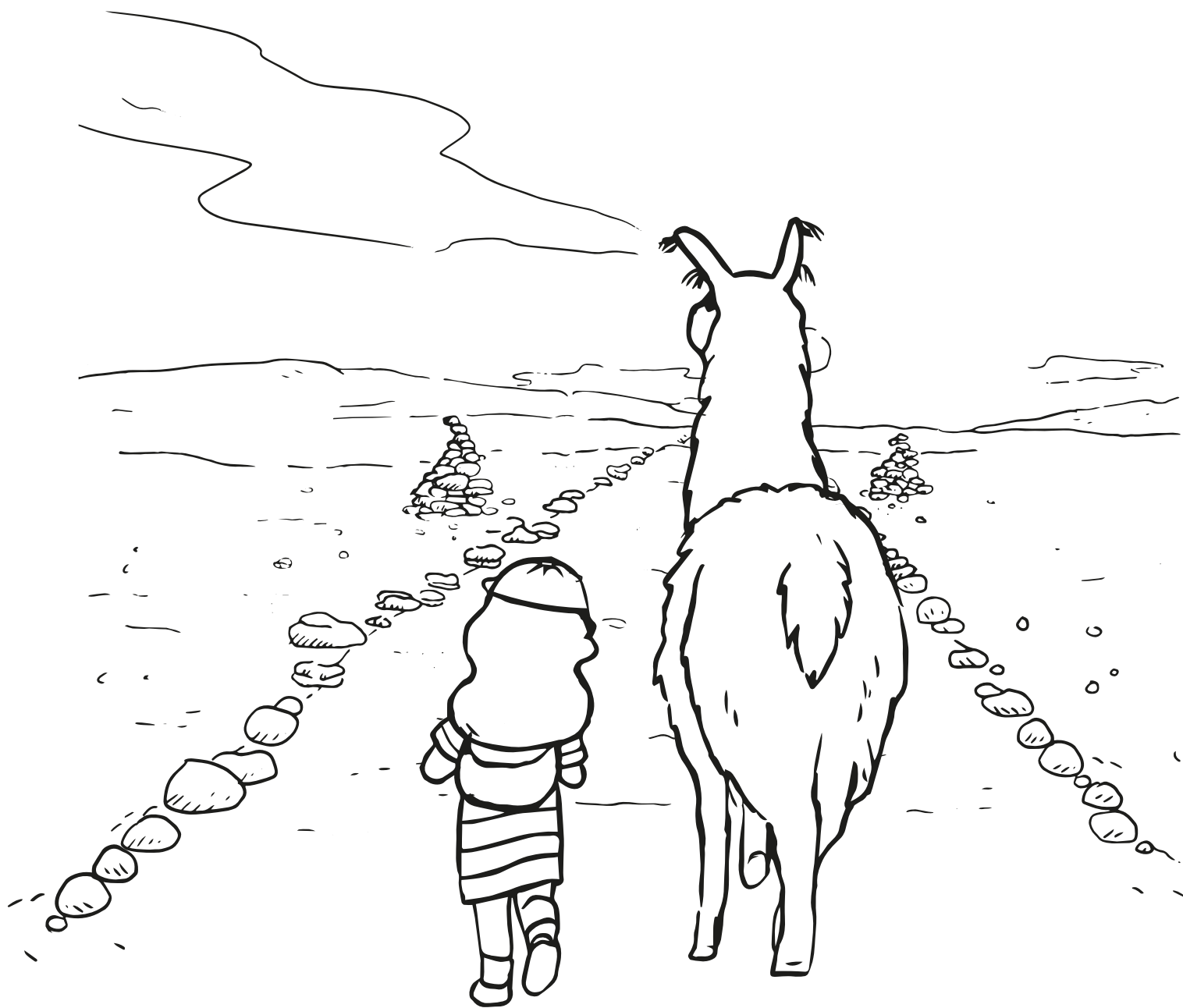

Hitos de Lasana

Ruta del Cobre

Región de Antofagasta

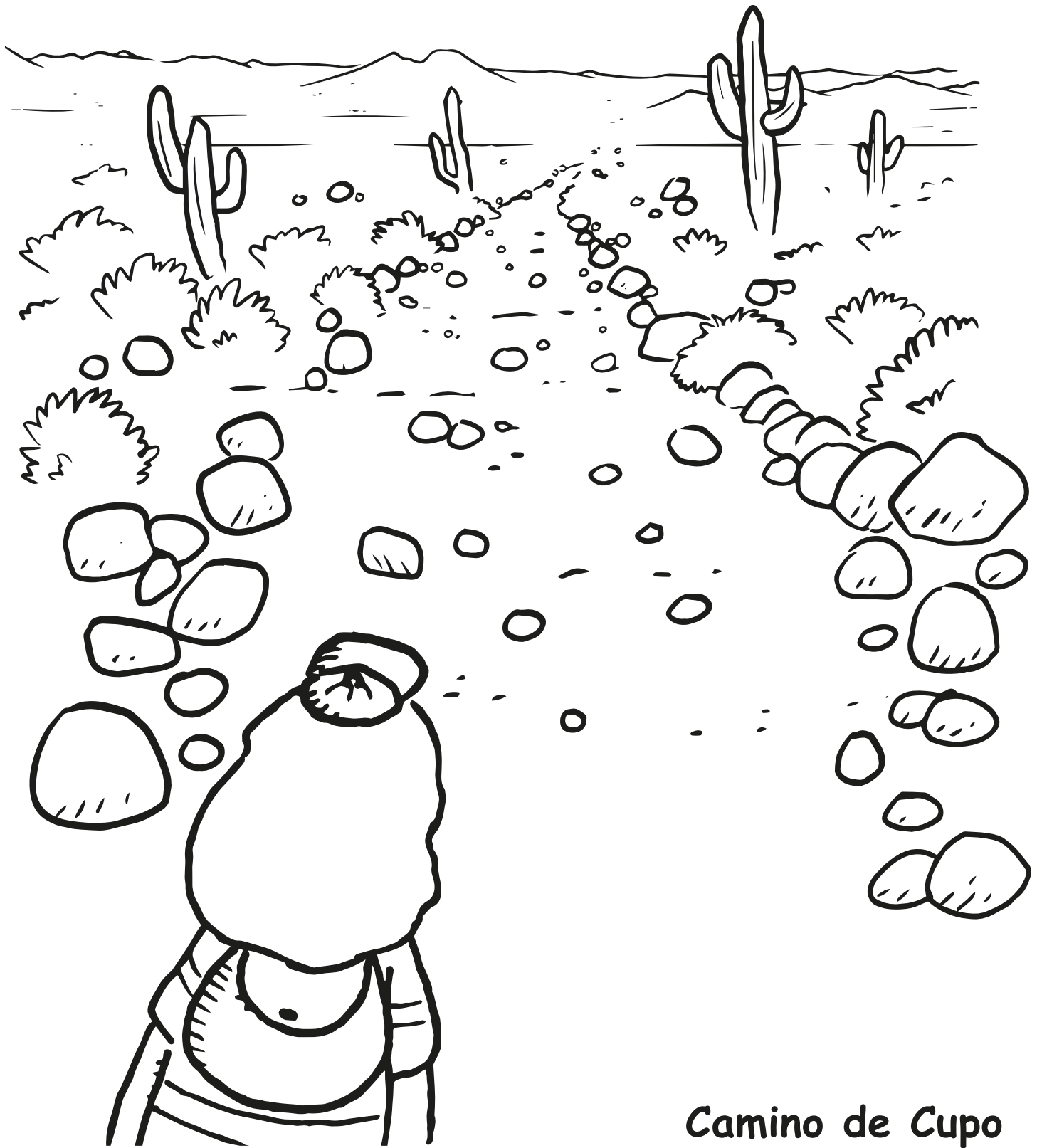

Camino de Cupo

Ruta del Topa Inka
Región de Antofagasta



Pukará de Turi

Ruta del Topa Inka
Región de Antofagasta

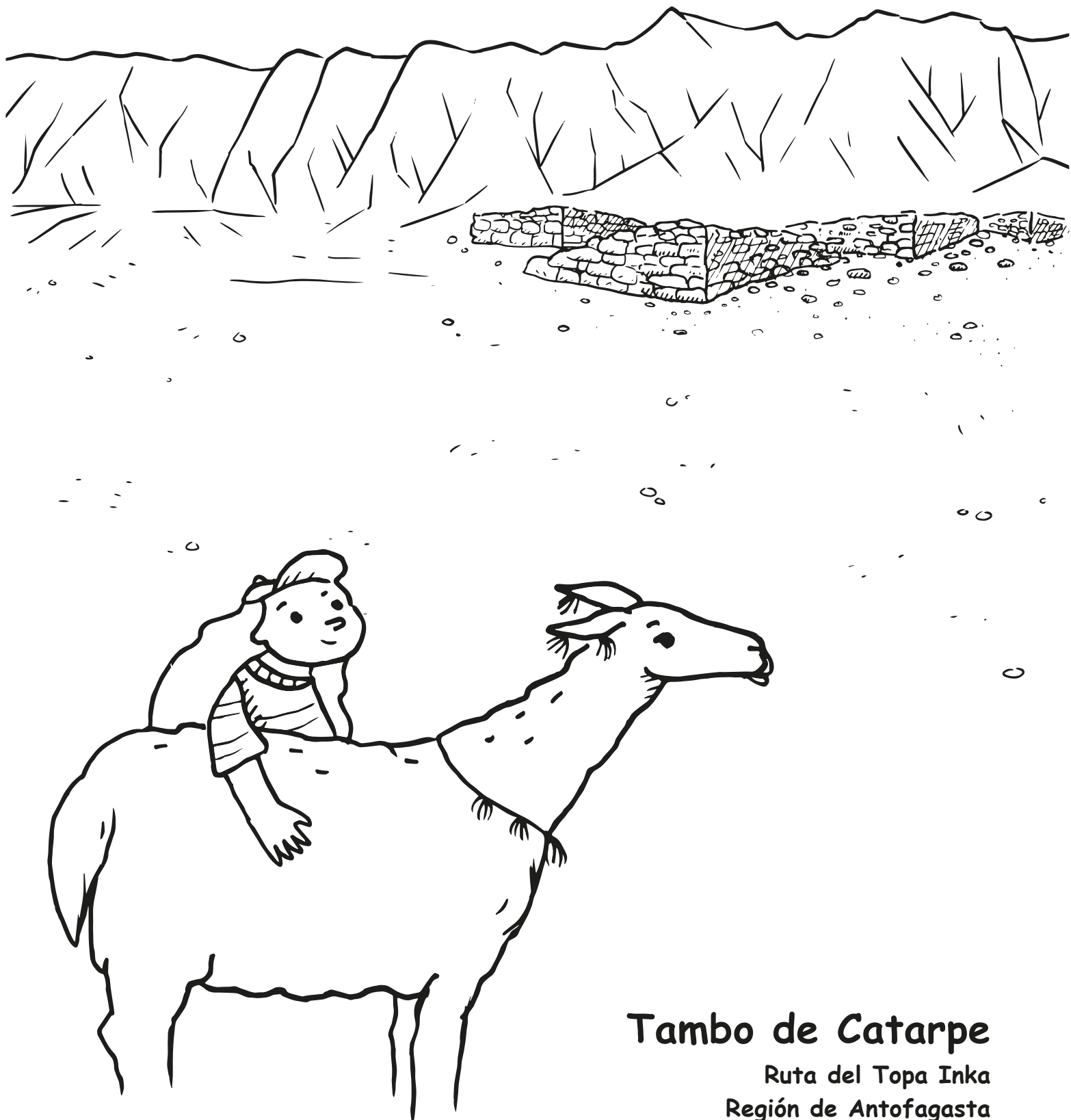

Tambo de Catarpe

Ruta del Topa Inka
Región de Antofagasta



Tambo de Camar
Ruta del Capricornio Andino
Región de Antofagasta

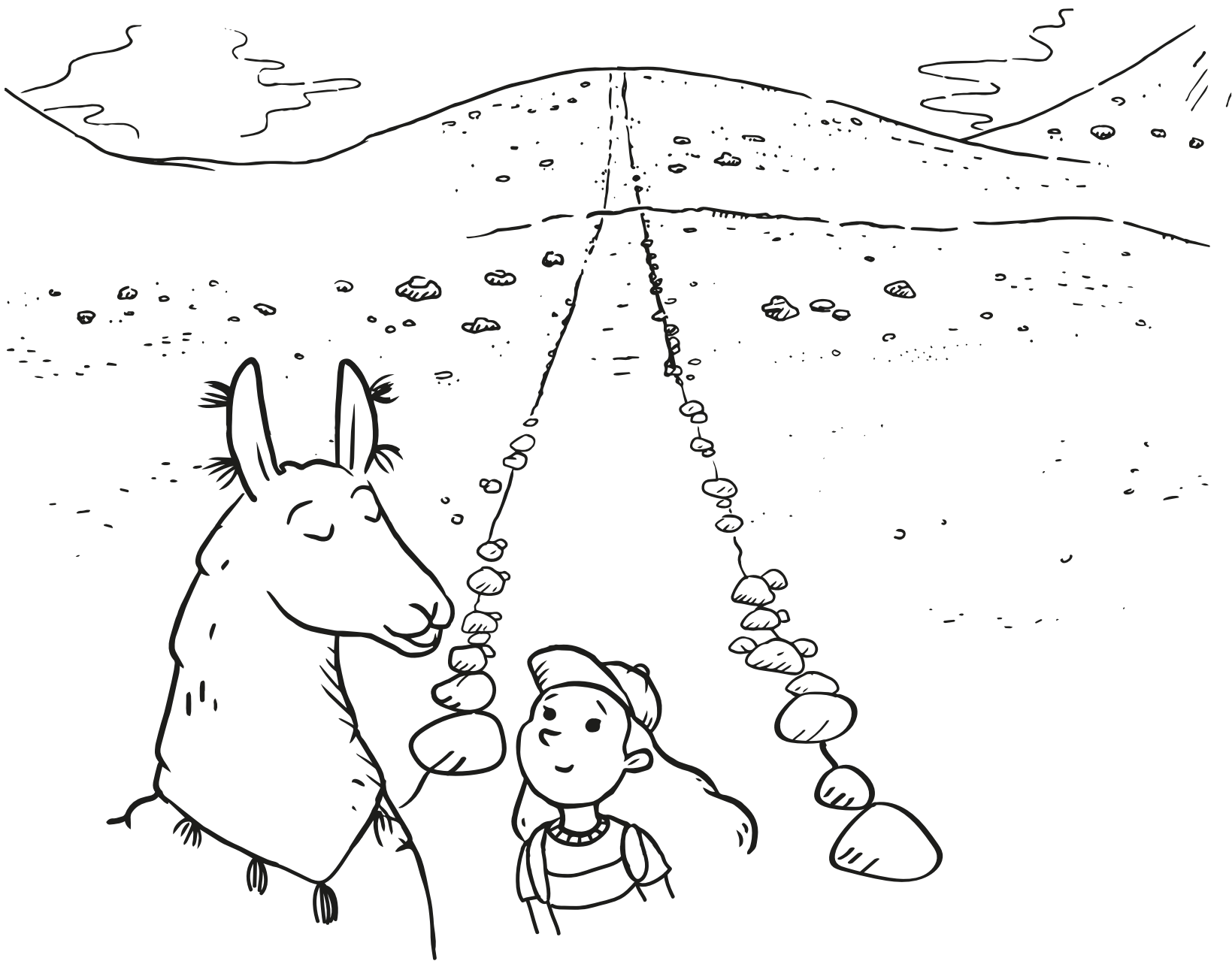

Camino a Finca de Chañaral

Ruta del Despoblado de Atacama

Región de Atacama



Finca de Chañaral
Ruta del Despoblado de Atacama
Región de Atacama

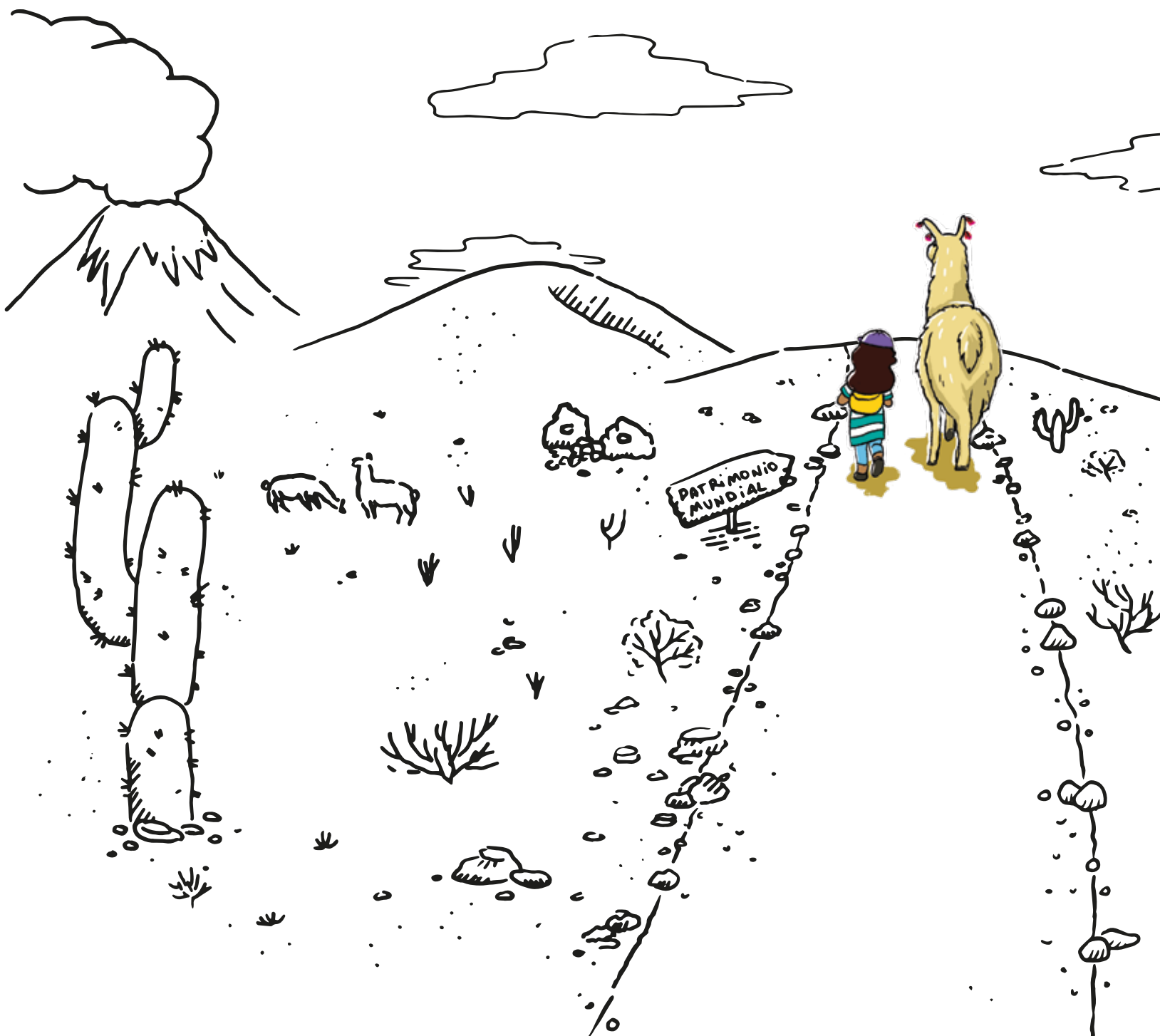

Edición general
Erika Palacios Hernández
Valentina Orellana Guarello

Ilustración y diseño
Magdalena Sottolichio Correa - MSC Dibujos
Javier Campos Santander